

# carta educativa de Évora - base de dados

## Garcia de Resende

proc 92002  
 designação PE Garcia de Resende  
 agrupam. 2  
 coorden. Edª Dejanira Quintanilha  
 nº de contr

via Bº Garcia de Resende  
 local Évora  
 cod.postal 7005-161 Évora  
 freguesia Sra da Saude  
 telefone 266707562  
 fax 266 707 562  
 mail

situação activa  
 sector publico  
 frequencia  
 area lote 1116  
 area livre 836,2  
 area implant 279,8  
 plano de emer 0  
 testes anuais  
 para-raios 0

### notas

EXTERIOR - brinquedos, falta manutenção; REFEIÇÕES provenientes da EB1 Bº da Câmara consumidas na copa.

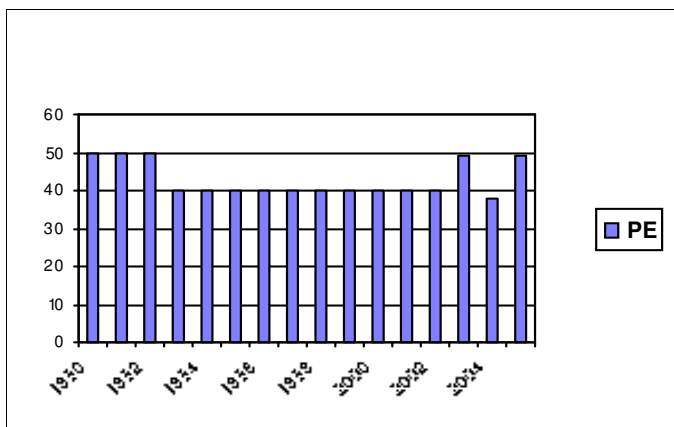

### FREQUENCIA ULTIMO ANO

ano	ciclo	nivel	alunos			turmas		deficiencia								
			alunos	reten.	aband.	normal	desd.	audit	mental	motora	visual	emoc	aprend	multipl	outro	s/dia
2004	PE	-3	13	0	0	0	0	0	0	0	0	0	0	0	0	0
2004	PE	-2	17	0	0	0	0	0	0	0	0	0	0	0	0	0
2004	PE	-1	8	0	0	0	0	0	0	0	0	0	0	0	0	0
2005	PE	-1	49	0	0	2	0	0	0	0	0	0	0	0	0	0

### PESSOAL ULTIMO ANO

ano	ciclo	actividade	entidade	peessoal
2004	PE	Animador Sociocultural	Centro de Emprego	1
2004	PE	Auxiliar de acção educativa	Câmara Municipal	2
2004	PE	Docente	Ministério da Educação ZP	2
2004	PE	Outro docente	Ministério da Educação ZP	2
2005	PE	Animador Sociocultural	Câmara Municipal	2
2005	PE	Auxiliar de acção educativa	Câmara Municipal	1
2005	PE	Docente		3
2005	PE	Docente de apoio educativo		1

### EDIFICIOS

ID	tipologia	inicio	impl	bruta	pisos	compart	capacid	Notas
1	Indefenido	31-08-1985	279,8	279,8	1	14	50	OBRAS de ampliação - refeitório

### COMPARTIMENTOS

nº	uso	área	capac
2	alpendre	7,00	0
3	arrecadacao	11,00	0
2	aula	106,00	50
1	copa	13,00	0
1	corredor	22,00	0
1	ginásio	48,00	0
1	IS Adultos	3,00	0
1	IS Alunos	6,00	0
1	professores	13,00	

# carta educativa de Évora - base de dados

## Garcia de Resende

1	recreio	16,00	0
---	---------	-------	---

SERVIÇOS ULTIMO ANO					
ano	tipo	entidade	local	utentes	escalão
2004	Actividades de prolongamento de horário	Escola		10	
2004	Refeitório	Escola	cozinha	10	
2005		Acção Social Escolar		0	B
2005		Acção Social Escolar		1	A
2005	Actividades de prolongamento de horário		polivalente	18	
2005	Refeitório			1	A
2005	Refeitório	Outra	EB1 Bº Câmara	11	C