

# carta educativa de Évora - base de dados

## S.Sebastião da Giesteira

proc 92129  
 designação PE S.Sebastião da Giesteira  
 agrupam. 1  
 coorden. Ana Maria Pereira Coutinho Reis  
 nº de contr

via Rua da Escola  
 local S.Sebastião da Giesteira  
 cod.postal 7000-202 S SEBASTIÃO DA GIESTEIRA  
 freguesia S.Sebastião da Giesteira  
 telefone 266907459  
 fax  
 mail

situação activa  
 sector publico  
 frequencia  
 area lote 590  
 area livre 467  
 area implant 123  
 plano de emer 0  
 testes anuais  
 para-raios 0  
 hora de inic 8:30:00  
 hora de fim 15:30:00  
 hora seman 0:00:00

### notas

EXTERIOR falta brinquedo e sombra. Os alunos deslocam-se ao Centro Comunitário para consumo de REFEIÇÕES.

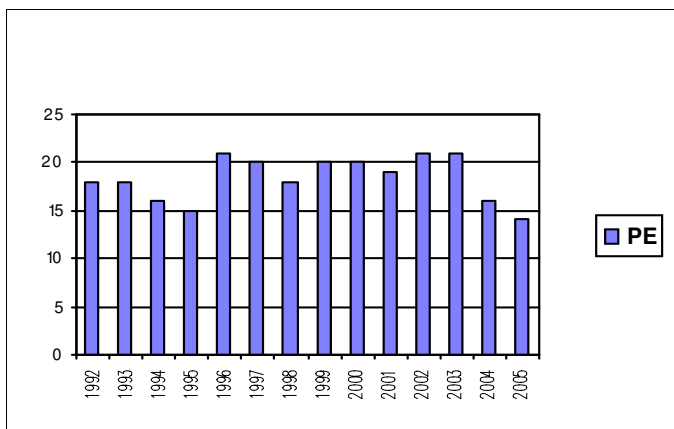

### FREQUENCIA ULTIMO ANO

ano	ciclo	nivel	alunos			turmas		audit	mental	motora	visual	deficiencia				
			alunos	reten.	aband.	normal	desd.					emoc	aprend	multipl	outro	s/dia
2004	PE	-3	8	0	0	0	0	0	0	0	0	0	0	0	0	0
2004	PE	-2	6	0	0	0	0	0	0	0	0	0	0	0	0	0
2004	PE	-1	2	0	0	0	0	0	0	0	0	0	0	0	0	0
2005	PE	-3	14	0	0	1	0	0	0	0	0	0	0	0	0	0

### PESSOAL ULTIMO ANO

ano	ciclo	actividade	entidade	pessoal
2004	PE	Auxiliar de acção educativa	Junta de Freguesia	1
2004	PE	Docente	Ministério da Educação DV	1
2005	PE	Animador Sociocultural	Câmara Municipal	1
2005	PE	Auxiliar de acção educativa	Câmara Municipal	1
2005	PE	Docente		1

### EDIFICIOS

ID	tipologia	inicio	impl	bruta	pisos	compart	capacid	Notas
14	Indefenido	01-01-1992	123	123	1	7	0	OBRAS de manutenção da cobertura e substituição de aquecimento.

### COMPARTIMENTOS

nº	uso	área	capac
1	apoio à aula	8,00	
1	atrio	9,00	0
1	aula	41,00	
1	corredor	6,00	0
1	IS Adultos	2,00	0
1	IS Alunos	5,00	0
1	refeitório	17,00	

### SERVIÇOS ULTIMO ANO

ano	tipo	entidade	local	utentes	escalão
2004	Actividades de prolongamento de horário	Escola	Centro Comunitário	6	
2004	Refeitório	Escola		16	

# carta educativa de Évora - base de dados

## S.Sebastião da Giesteira

2005		Acção Social Escolar		2	B
2005		Acção Social Escolar		4	A
2005	Actividades de prolongamento de horário		aula	3	
2005	Refeitório			2	B
2005	Refeitório			4	A
2005	Refeitório	Outra	Centro Comunitário	8	C