

carta educativa de Évora - base de dados

Torre de Coelheiros

proc 92064
designação PE,EB1 Torre de Coelheiros
agrupam. 3
coorden. Luísa Antunes
nº de contr 600 049 990

via Lg dos Coguminhos
local Torre de Coelheiros
cod.postal 7000-192 TORRE DE COELHEIROS
freguesia Torre de Coelheiros
telefone 266 703 124

situação activa
sector publico
frequencia

area lote 2122
area livre 1898
area implant 505

fax
mail

hora de inic 8:00:00
hora de fim 16:30:00
hora seman 0:00:00

plano de emer 0
testes anuais
para-raios 0

notas

EXTERIOR-brinquedo, falta campo de jogos; REFEIÇÕES consumidas no átrio, provenientes da Associação de Idosos

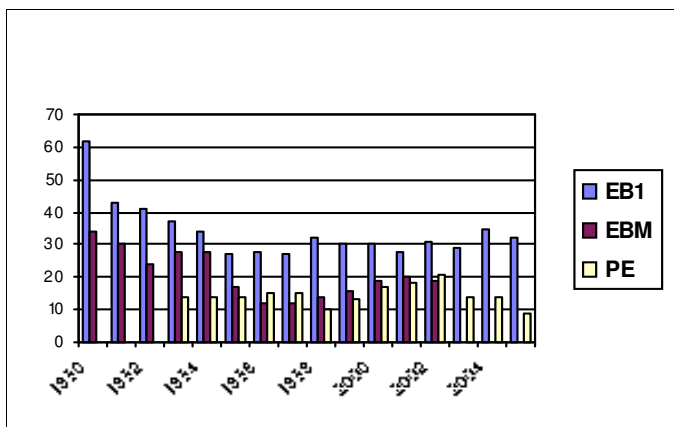

FREQUENCIA ULTIMO ANO

ano	ciclo	nivel	alunos		turmas		deficiencia									
			alunos	reten.	aband.	normal	desd.	audit	mental	motora	visual	emoc	aprend	multipl	outro	s/dia
2004	PE	-3	7	0	0	0	0	0	0	0	0	0	0	0	0	0
2004	PE	-2	2	0	0	0	0	0	0	0	0	0	0	0	0	0
2004	PE	-1	5	0	0	0	0	0	0	0	0	0	0	0	0	0
2004	EB1	1	6	0	0	1	0	0	0	0	0	0	0	0	0	0
2004	EB1	2	12	5	0	1	0	0	0	0	0	0	0	0	0	0
2004	EB1	3	8	0	0	0	0	0	0	0	0	0	0	0	0	0
2004	EB1	4	9	1	0	0	0	0	1	0	0	0	0	0	0	0
2005	PE	-1	9	0	0	1	0	0	0	0	0	0	0	0	0	0
2005	EB1	1	6	0	0	2	0	0	0	0	0	0	0	0	0	0
2005	EB1	2	10	0	0	0	0	0	0	0	0	0	0	0	0	0
2005	EB1	3	8	0	0	0	0	0	0	0	0	0	0	0	0	0
2005	EB1	4	8	0	0	0	0	0	0	0	0	0	0	0	0	0

PESSOAL ULTIMO ANO

ano	ciclo	actividade	entidade	pessoal
2004	EB1	Auxiliar de acção educativa		1
2004	EB1	Docente		1
2004	EB1	Docente	Ministério da Educação QG	1
2004	EB1	Docente de apoio educativo	Ministério da Educação DV	1
2004	PE	Auxiliar de acção educativa	Câmara Municipal	1
2004	PE	Docente	Ministério da Educação QU	1
2005	EB1	Auxiliar de acção educativa		1
2005	EB1	Docente		2
2005	EB1	Docente de apoio educativo		1
2005	EB1	Docente de EC inglês	Câmara Municipal	1
2005	PE	Auxiliar de acção educativa	Câmara Municipal	1
2005	PE	Docente		1

EDIFICIOS

ID	tipologia	inicio	impl	bruta	pisos	compart	capacid	Notas
15		01-10-1964	465	505	2	14	75	Ocupa parte do Palácio dos Coguminhos com a Sede da Junta de Freguesia Espaços 35 a 39, 855 e 992 afectos ao JI, restantes

carta educativa de Évora - base de dados

Torre de Coelheiros

COMPARTIMENTOS			
nº	uso	área	capac
3	atrio	62,00	0
3	aula	179,00	75
1	copa	13,00	
3	IS Adultos	15,00	0
3	IS Alunos	19,00	0
1	recreio	39,00	0

SERVIÇOS ULTIMO ANO					
ano	tipo	entidade	local	utentes	escalão
2004	Refeitório	Escola	refeitorio	14	
2004	Refeitório	Escola	refeitorio	31	
2005		Acção Social Escolar		6	B
2005		Acção Social Escolar		11	A
2005	Actividades de prolongamento de horário			0	
2005	Refeitório	Escola	refeitorio	6	B
2005	Refeitório	Escola	refeitorio	11	A
2005	Refeitório	Escola	refeitorio	22	C
2005	Refeitório	Outra	Associação de Idosos	10	

TRANSPORTES			
ano	residencia	meio	alunos
2005	Torre de Coelheiros	Junta de Freguesia	2
2005	Torre de Coelheiros	Junta de Freguesia	1