

carta educativa de Évora - base de dados S.Manços

proc 92112
designação EB1M S.Manços
agrupam. 4
coorden. Paula Duarte
nº de contr

via Av. Eugénio de Almeida
local S. Manços
cod.postal 7005-721 SÃO MANÇOS
freguesia S.Manços
telefone 266 722 291

situação activa
sector publico
area lote 1436
area livre 1028
area implant 280
plano de emer 0
testes anuais
para-raios 0

fax
mail

notas

EXTERIOR com campo de jogos e brinquedo. Alguns alunos deslocam-se ao JI da Misericórdia para consumo de REFEIÇÕES e tempos livres.

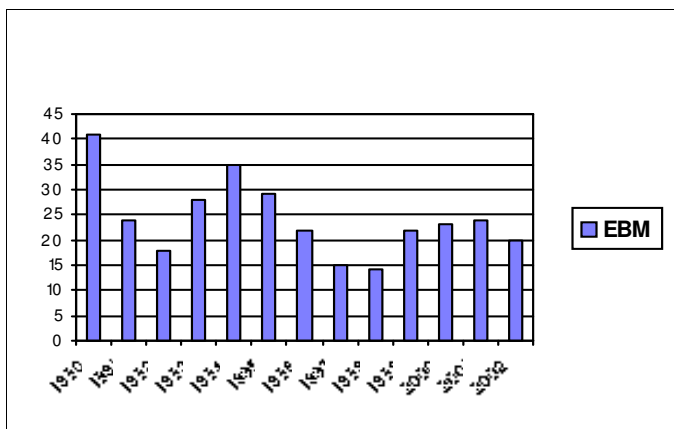

EDIFÍCIOS								
ID	tipologia	inicio	impl	bruta	pisos	compart	capacid	Notas
53	Cent_Urbano (1s17-03-1962		280	280	1	9	50	OBRAS de manutenção da cobertura.

COMPARTIMENTOS			
nº	uso	área	capac
1	alpendre	32,00	0
1	arrecadacao	3,00	0
2	aula	96,00	50
1	corredor	24,00	0
1	IS Alunos	11,00	0
1	IS Deficientes	3,00	0
1	professores	23,00	0
1	recreio	28,00	0