

# carta educativa de Évora - base de dados S.Manços

**proc** 92068  
**designação** EB1 S.Manços  
**agrupam.** 3  
**coorden.** Paula Duarte  
**nº de contr** 600 052 176

**via** Rua do Sol, 29  
**local** S. Manços  
**cod.postal** 7000-115 SÃO MANÇOS  
**freguesia** S.Manços  
**telefone** 266 722 297

**situação** activa  
**sector** publico  
**area lote** 579  
**area livre** 288  
**area implant** 313  
**plano de emer** -1  
**testes anuais** 2  
**para-raios** 0

**fax**  
**mail** info@eb1-s-mancos.rcts.pt

## notas

EXTERIOR falta brinquedo e requalificação; 1 sala desocupada

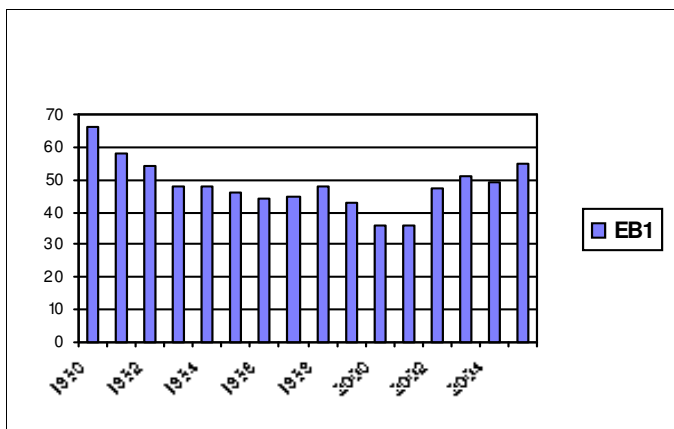

## FREQUENCIA ULTIMO ANO

ano	ciclo	nivel	alunos			turmas		deficiencia								
			alunos	reten.	aband.	normal	desd.	audit	mental	motora	visual	emoc	aprend	multipl	outro	s/dia
2004	EB1	1	10	0	0	1	0	0	0	0	0	0	1	0	0	0
2004	EB1	2	21	3	3	1	0	0	1	0	0	2	1	0	1	0
2004	EB1	3	10	1	0	1	0	1	0	0	0	1	3	0	0	0
2004	EB1	4	8	0	0	0	0	0	0	0	0	0	2	0	0	0
2005	EB1	1	16	0	0	0	0	0	0	0	0	0	0	0	0	0
2005	EB1	2	14	0	0	0	0	0	0	0	0	0	0	0	0	0
2005	EB1	3	16	0	0	0	0	0	0	0	0	0	0	0	0	0
2005	EB1	4	9	0	0	3	0	0	0	0	0	0	0	0	0	0

## PESSOAL ULTIMO ANO

ano	ciclo	actividade	entidade	pessoal
2004	EB1	Auxiliar de acção educativa		2
2004	EB1	Docente	Ministério da Educação DV	3
2004	EB1	Docente de apoio educativo	Ministério da Educação DV	1
2005	EB1	Auxiliar de acção educativa		1
2005	EB1	Auxiliar de acção educativa	Tarefaira	1
2005	EB1	Docente		3
2005	EB1	Docente de apoio educativo		1
2005	EB1	Docente de EC inglês	Câmara Municipal	1

## EDIFICIOS

ID	tipologia	inicio	impl	bruta	pisos	compart	capacid	Notas
54	ndefenido U (2s31-03-1905		313	313	1	11	50	OBRAS de manutenção; possibilidade e adaptação a refeitório e polivalente

## COMPARTIMENTOS

nº	uso	área	capac
1	apoio à aula	11,00	0
2	atrio	28,00	0
2	aula	100,00	50
3	IS Adultos	13,00	0
1	IS Alunos	9,00	0

# carta educativa de Évora - base de dados S.Manços

2	recreio	88,00	0
---	---------	-------	---

## SERVIÇOS ULTIMO ANO

ano	tipo	entidade	local	utentes	escalão
2005		Acção Social Escolar		2	B
2005		Acção Social Escolar		12	A

## TRANSPORTES

ano	residencia	meio	alunos
2005	S.Mamede	Junta de Freguesia	2
2005	S.Manços	Junta de Freguesia	1