

carta educativa de Évora - base de dados Guadalupe

proc 92108
designação EB1 Guadalupe
agrupam. 3
coorden. Manuel Verdasca
nº de contr

via Rua Principal
local Guadalupe
cod.postal 7000-222 N SENHORA DE GUADALUPE
freguesia Guadalupe
telefone 266 781 191

situação activa
sector publico
frequencia
area lote 1210
area livre 834
area implant 186
hora de inic 8:00:00
hora de fim
hora seman 0:00:00
plano de emer 0
testes anuais
para-raios 0

fax
mail

notas

EXTERIOR com campo de jogos e brinquedo. Os alunos deslocam-se ao PE para consumir REFEIÇÕES.

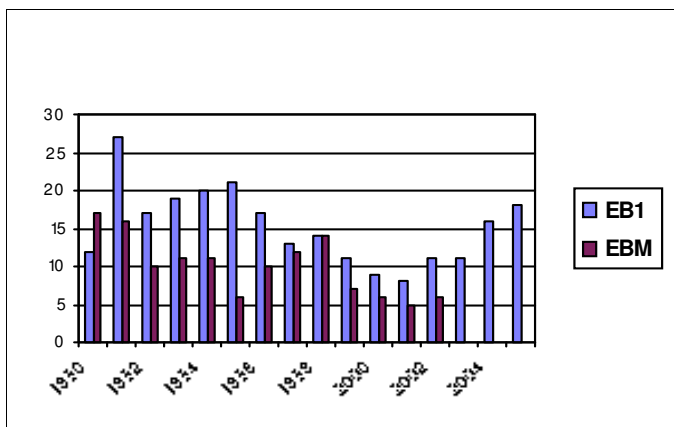

FREQUENCIA ULTIMO ANO

| ano | ciclo | nivel | alunos | | turmas | | deficiencia | | | | | | | | | |
|------|-------|-------|--------|--------|--------|--------|-------------|-------|--------|--------|--------|------|--------|---------|-------|-------|
| | | | alunos | reten. | aband. | normal | desd. | audit | mental | motora | visual | emoc | aprend | multipl | outro | s/dia |
| 2004 | EB1 | 1 | 3 | 0 | 0 | 1 | 0 | 0 | 0 | 0 | 0 | 0 | 0 | 0 | 0 | 0 |
| 2004 | EB1 | 2 | 5 | 2 | 0 | 0 | 0 | 0 | 0 | 0 | 0 | 1 | 1 | 0 | 1 | 0 |
| 2004 | EB1 | 3 | 6 | 1 | 0 | 0 | 0 | 0 | 0 | 0 | 0 | 1 | 0 | 0 | 0 | 0 |
| 2004 | EB1 | 4 | 2 | 0 | 0 | 0 | 0 | 0 | 0 | 0 | 0 | 0 | 0 | 0 | 0 | 0 |
| 2005 | EB1 | 1 | 3 | 0 | 0 | 0 | 0 | 0 | 0 | 0 | 0 | 0 | 0 | 0 | 0 | 0 |
| 2005 | EB1 | 2 | 5 | 0 | 0 | 0 | 0 | 0 | 0 | 0 | 0 | 0 | 0 | 0 | 0 | 0 |
| 2005 | EB1 | 3 | 5 | 0 | 0 | 0 | 0 | 0 | 0 | 0 | 0 | 0 | 0 | 0 | 0 | 0 |
| 2005 | EB1 | 4 | 5 | 0 | 0 | 1 | 0 | 0 | 0 | 0 | 0 | 0 | 0 | 0 | 0 | 0 |

PESSOAL ULTIMO ANO

| ano | ciclo | actividade | entidade | peessoal |
|------|-------|-----------------------------|---------------------------|----------|
| 2004 | EB1 | Auxiliar de acção educativa | | 1 |
| 2004 | EB1 | Docente | Ministério da Educação DV | 1 |
| 2004 | EB1 | Docente de apoio educativo | Ministério da Educação DV | 1 |
| 2005 | EB1 | Auxiliar de acção educativa | Tarefa | 1 |
| 2005 | EB1 | Docente | | 1 |
| 2005 | EB1 | Docente de apoio educativo | | 1 |
| 2005 | EB1 | Docente de EC inglês | Câmara Municipal | 1 |

EDIFICIOS

| ID | tipologia | inicio | impl | bruta | pisos | compart | capacid | Notas |
|----|----------------------------|--------|------|-------|-------|---------|---------|--|
| 45 | Cent_Rural2 (1s 28-11-1964 | | 105 | 105 | 1 | 4 | 25 | OBRAS de requalificação e manutenção da cobertura. |
| 46 | Pré-fabricado | | 78 | 78 | 1 | 3 | 0 | Edifício pré fabricado a demolir. |

COMPARTIMENTOS

| nº | uso | área | capac |
|----|-----------|-------|-------|
| 2 | atrio | 19,00 | 0 |
| 2 | aula | 48,00 | 25 |
| 2 | IS Alunos | 5,00 | 0 |
| 1 | recreio | 15,00 | 0 |

carta educativa de Évora - base de dados

Guadalupe

| SERVIÇOS ULTIMO ANO | | | | | |
|---------------------|-----------------------------|----------------------|------------|---------|---------|
| ano | tipo | entidade | local | utentes | escalão |
| 2004 | Actividade de tempos livres | Associação de pais | | 15 | |
| 2004 | Refeitório | Escola | | 15 | |
| 2005 | | Acção Social Escolar | | 1 | B |
| 2005 | | Acção Social Escolar | | 3 | A |
| 2005 | Refeitório | | Sala do JI | 1 | B |
| 2005 | Refeitório | | Sala do JI | 3 | A |
| 2005 | Refeitório | | Sala do JI | 13 | C |

| TRANSPORTES | | | |
|-------------|------------|--------------------|--------|
| ano | residencia | meio | alunos |
| 2005 | Guadalupe | Junta de Freguesia | 2 |